



日置市 社協だより

明けましておめでとうございます

本年も日置市社会福祉協議会は、“とも”に生き 共に創る みんなが暮らしやすいまち ひおき 実現のため、市民の皆様と共に様々な事業を通して、地域福祉を推進して参ります。ご理解とご協力をいただきますようよろしくお願いいたします。



社会福祉法人
日置市社会福祉協議会
会長 宮路 高光

新年のごあいさつ

新年明けましておめでとうございます。皆様におかれましては、健やかに新春をお迎えのこととお慶び申し上げます。平素より、当会の運営事業につきまして、深いご理解とご支援、ご協力を賜り、厚く御礼申し上げます。

昨年は、能登半島を震源とする大地震や豪雨災害が発生し、被災された方々は、いまだ大変厳しい生活を余儀なくされております。本市では、8月の大型台風により、住宅等への被害がありました。これらの自然災害では、日常的な地域のつながりや支え合いの大切さが再認識されています。

当会では、日置市と共に「日置市地域福祉推進計画」を策定し、地域福祉活動における様々な事業に取り組んでいます。なかでも赤い羽根共同募金では、毎年10月から12月にかけて、市内各所にて募金活動を行い、皆様より温かいお気持ちが寄せられ、「じぶんの町を良くするしくみ。」として役立てられています。

当会では、その赤い羽根共同募金からの助成金を活用し、幅広い年代の方々を対象に多数の事業を実施しております。特に80歳以上のひとり暮らしの方へは、ボランティアグループや民生委員の皆様にご協力をいただき、お誕生日のお祝い品等をお届けさせていただいており、大変喜ばれています。この赤い羽根共同募金をきっかけに、日常的な地域住民のつながりがさらに強いもの（地域力）となることが、非常時や災害時にも活かされるのではないかと信じております。

これからも、日置市社会福祉協議会では、地域におけるプラットフォーム(人と人をつなぐ組織)としての役割と機能を果たすため、地域住民の皆様をはじめ、行政や関係機関団体、地縁組織等の方々にご理解とご協力をいただきながら、役職員一同、努めてまいります。

市民の皆様におかれましては、幸多く・充実した1年になりますよう、ご祈念申し上げ、年頭の挨拶といたします。



(伊集院地域の例)

- 第20回日置市社会福祉大会 P2
- 表彰内訳／特別会員紹介 P3
- ボランティアセンターから発信 やってみっど！ P4～P6
- 赤い羽根共同募金／共同募金助成金を活用した事業の紹介 P7
- 寄附金の状況 P8

フォローおねがいします

Instagram



広報誌
日置市社協だよりは
本会ホームページでも
ご覧いただけます。



暮らしやすいまち
“に生き
共に

第20回 日置市社会福祉大会

“とも”に生き 共に創る みんなが暮らしやすいまちづくり



オープニングセレモニー
(厳浄寺保育園)

令和6年 **11月30日|土|**

富ヶ原組福祉プラザ(日吉老人福祉センター)大ホール
主催：日置市、日置市社会福祉協議会、日置市共同募金委員会

記念講演
「住民主体活動が変える地域の未来」

講師 吉田晴哉氏
社会福祉法人 三股町社会福祉協議会
COMMUNITY DESIGN LAB.
(コミュニティ デザイン ラボ)

◆ 第20回日置市社会福祉大会が、令和6年11月30日(土)富ヶ原組福祉プラザにおいて、地域住民や福祉関係者・団体など約200人の参加のもと盛大に開催されました。

◆ 厳浄寺保育園ゆりぐみの皆さんによる心温まる感動的な書道パフォーマンスで幕を開け、表彰式や福祉作文朗読、ボランティア活動発表、講演会も開催されました。

ボランティア活動発表では、伊集院地域の子どもたちが地域住民の一員として、「こどもお助け隊」や「子ども民生委員」として大活躍している様子などが紹介されました。地域の皆さんの笑顔あふれる写真も印象的で、温かな気持ち伝わってきました。



吉田晴哉氏

記念講演では、「住民主体活動が変える地域の未来」と題して、三股町社会福祉協議会コミュニティデザインラボ 吉田晴哉氏をお招きし、三股町で行われている取り組みの様子など、大変分かりやすくご講演いただきました。地域の方の想いをきっかけに、社会福祉協議会や地域の皆さんと共に、1人ひとりが得意なこと、できることを楽しみながら活動することで、みんなが暮らしやすい温かい地域へとつながっている様子を学ぶ機会となりました。

当日は同会場内で、日本赤十字社活動、ボランティア活動紹介パネル等の展示や、就労支援施設の物品販売、令和6年能登半島地震の義援金や赤い羽根共同募金の受付も行われ、皆様のご協力により、無事に大会を終えることができました。

表彰内訳は
3ページを
ご覧ください



第20回記念大会として、参加者の皆様へ記念品をプレゼントしました。



作文朗読

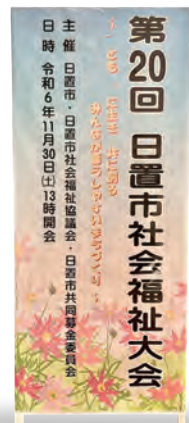

就労支援施設の物品販売



ボランティア活動紹介



日本赤十字社活動紹介



ボランティア活動発表

第20回 日置市社会福祉大会 表彰内訳

社会福祉事業関係者福祉功労者/福祉作文/標語コンクール/児童・生徒のふれあいボランティア活動

(敬称略)



社会福祉事業関係者福祉功労者					
日置市民生委員・児童委員協議会	東市来	野崎 加代子			
	伊集院	伊集院真理子			
	伊集院	岡村 豊			
	伊集院	尾堂 浩子			
	伊集院	田崎 裕和			
	伊集院	諏訪園 新子			
	日吉	南 青春			
吹上	上野 房子				
福祉作文					
最優秀賞	「すうちゃんの頭の中の消しゴム」	花田小	3年	宮園 みなみ	
優 秀 賞	「共に生きる」	伊集院北中	2年	四元 七星	
福祉標語(児童の部・生徒の部)					
最優秀賞	まちじゅうに あふれさせよう やさしいところ	妙円寺小	3年	佐潟 煌星	
優 秀 賞	思いやり 心をつなぐ まちづくり	飯牟礼小	4年	東中 梨那	
最優秀賞	ボランティア 住んでる地域へ 恩返し	伊集院北中	2年	長瀨 暖	
優 秀 賞	我が町は 異世代の支え合い 未来明るく	伊集院北中	2年	羽生 隆太	
学校賞(福祉作文・標語)					
鶴丸小学校	妙円寺小学校	花田小学校	伊集院中学校	伊集院北中学校	
児童・生徒のふれあいボランティア活動(50ポイント以上)					
伊集院小	4年	牛垣 栄美	伊集院小	4年	牛垣 美七
伊集院小	4年	森藤 文子	伊集院小	4年	山田 詠斗
伊集院中	1年	斎藤 志穂	伊集院中	1年	中原 瑠奈
伊集院中	2年	中原 璃久	伊集院中	3年	竹之内 美緒
土橋中	3年	松尾 光朔	伊集院高	1年	斎藤 悠馬



令和6年度 特別会員紹介

日置市社会福祉協議会では、地域福祉を推進する中核団体として福祉に関する法人・企業・事業所様と連携を図っています。本社協の特別会員として会費(一口10,000円)を納入していただいた法人・企業・事業所様をご紹介します。



社会福祉法人 九十九会	特別養護老人ホーム 秋光園	社会福祉法人 恵里会	ケアハウス光の海	社会福祉法人 信成会	ふるさと学園
社会福祉法人 光栄福祉会	ゆだこども園	社会福祉法人 田代福祉会	田代保育園	社会福祉法人 美山福祉会	美山保育園
社会福祉法人 伊作田福祉会	伊作田保育園	社会福祉法人 松秀福祉会	鶴城寺保育園	社会福祉法人 美山福祉会	ゆのもと保育園
社会福祉法人 友愛会	友愛学園	社会福祉法人 明和会	特別養護老人ホーム 寿福園	社会福祉法人 健康村	介護老人福祉施設 やはずの里
社会福祉法人 聖寿会	養護老人ホーム 聖寿園	鹿児島県社会福祉事業団	障害者支援施設 ゆずの里	社会福祉法人 緑風会	太陽の里療護園
社会福祉法人 緑風会	太陽の里	社会福祉法人 緑風会	鹿児島太陽の里	社会福祉法人 明和会	障害者支援施設 みどりの里
社会福祉法人 愛育福祉会	いじゅういんきた保育園	社会福祉法人 白百合福祉会	第二白百合保育園	社会福祉法人 愛育福祉会	あづま保育園
社会福祉法人 なかよし福祉会	つつじが丘保育園	社会福祉法人 大瀧福祉会	妙円寺こども園	社会福祉法人 清光福祉会	清光保育園
社会福祉法人 恵里会	特別養護老人ホーム 青松苑	社会福祉法人 日置福祉会	障害者支援センター うめの里	社会福祉法人 金剛樹心会	認定明信寺こども園
社会福祉法人 扇尾福祉会	扇尾保育園	宗教法人 清浄寺	吉利保育園	社会福祉法人 曙福祉会	障害者支援施設 吹上学園
社会福祉法人 曙福祉会	軽費老人ホーム 吹上寿荘	社会福祉法人 曙福祉会	特別養護老人ホーム 喜楽奈村	社会福祉法人 恵里会	養護老人ホーム 美里
社会福祉法人 恵里会	盲養護老人ホーム 光の岬	社会福祉法人 慧光会	厳浄寺保育園	宗教法人 常楽寺	常楽寺保育園
社会福祉法人 清光福祉会	永吉保育園	学校法人 大園学園	吹上中央こども園		

敬称略, 順不同

地域福祉活動への参画と会費のご協力をいただき深く感謝いたします。



ボランティアセンターから発信 **やってみっど!**

施設との交流や専門職の方の話など、地域の方々にもご協力いただきながら、児童生徒のより良い学びを進めていけるように今後も取り組んでまいります。各地域の担当職員にお気軽にご相談ください。

日置市社会福祉協議会では、児童・生徒の皆さんのボランティア活動のさらなる促進と社会福祉への理解や関心を高め「福祉の心」を育み、心豊かな地域社会づくりにつながるよう「児童・生徒のふれあいボランティア活動事業」を推進しています。

私のふれあいボランティア活動カードの利用方法

STEP 1

社会福祉協議会、学校等でカードをもらう



小学生用



中学生・高校生用

STEP 2

ボランティア活動をする
(地域交流・地域内清掃 等)



STEP 3

社会福祉協議会、学校等でスタンプをもらう



STEP 4

10スタンプ毎に活動認定証を差し上げます



ボランティア認定証

児童・生徒のボランティア活動の様子



妙円寺詣りフェスタでのゴミの分別



ふるさと学園秋まつりでの利用者さんとの交流



ボランティア活動紹介

年賀状作成 伊集院高等学校のみなさん

伊集院地域では毎年、80歳以上の一人暮らしの高齢者に年賀状を送っています。

今年は、伊集院高等学校の写真部と家庭クラブ1年生のみなさんに、ボランティアの一環として年賀状を作成していただきました。



写真部が撮影した地域性を感じられる高校生らしさのある写真など、お気に入りの作品をセレクトしました。

どんな年賀状だったら喜んでもらえるかを考えながらみんなで楽しく作業しました。



ボランティア登録をしませんか！

日置市ボランティアセンターでは、ボランティアの登録（個人・団体・有償）を随時募集しています。ボランティアは「いつでも、どこでも、誰でも、気軽に、楽しく」参加できます。

またボランティア活動をすることで、新たな仲間や生きがい作りにもなります。

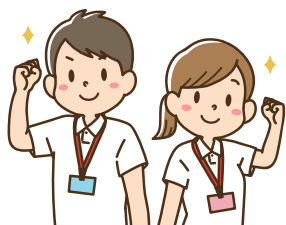

災害について考えてみませんか！

能登半島地震から1年が経とうとしていますが、復興支援もまだまだ追いつかない状況にあります。

いつ起こるか分からない災害について正しく理解し、減災について一緒に考えませんか？

日置市社会福祉協議会では、自治会や学校などを対象にした災害D I G講座や災害支援研修など行っています。



詳しくは日置市社会福祉協議会 本所・各支所までご連絡ください。

本所(日吉)
TEL.099-246-8561

伊集院支所
TEL.099-272-2306

東市来支所
TEL.099-274-6565

吹上支所
TEL.099-296-5257

ほっとできる場所

ひおきよりそいカフェ

場所

富ヶ原組福祉プラザ
(日吉老人福祉センター)
多目的ホール

(日置市日吉町日置1132番地1)
お問い合わせ/日置市社会福祉協議会
TEL.099-246-8561

日時 毎月第3水曜日(祝日除く) 14時から16時まで

日置市にお住まいの方なら、どなたでもご利用いただけます。おいしいコーヒーを飲みながら、ほっとできるひと時を…のんびり過ごしたり、おしゃべりしたり、時にはゲームをして楽しんだり、困りごとを話したり。予約は不要ですので、お気軽にお越しください。

参加費

無料





ボラnteiaアセンターから発信

やってみっど

福祉体験学習

日置市社会福祉協議会では、さまざまな人が住んでいる地域で「誰かのためだけではなく、みんなが暮らしやすい町になるにはどうしたらいいか」を子どもたちに地域の一員として考えてもらうため、福祉教育を推進しています。体験や講話を通して感じた素直な気持ちをさらに深め、相手を思いやる気持ちを育み、子どもたち自身で色々なことに“気づく”ためのお手伝いをしています。

～共に助け合いながら生きていくことの大切さを学ぶ～

日程

9/24(火) | 東市来中学校 | 1年生 92名

10/22(火) | 妙円寺小学校 | 4年生 59名

10/23(水) | 湯田小学校 | 5年生 39名

11/6(水) | 鶴丸小学校 | 6年生 22名

11/14(木) | 伊作田小学校 | 3・4年生 17名

内容

- 車いす体験
- 白杖体験
- 高齢者疑似体験
- 福祉講話
- ふるさと学園との交流

力強い演奏!!ありがとうございました♪



ふるさと学園のみなさんによる和太鼓の演奏



感想

- 自分らしい生活を送るには互いに助け合い、支え合いが大切だと感じた。
- 介助者との信頼関係が大事なんだと感じました。
- 障がいのある人は、できないと、難しいと決めつけていた、自分の中で一つ間違っていたことが正されました。

先生の感想

- どの体験も子どもたちには貴重で、まさに百聞は一見に如かずでした。これからの行動に変化が出てくると思います。
- 言葉で聞くのと、実際に体験するのでは全く違うことに気づいている児童もいて、体験することの大切さを改めて感じました。

じぶんの町を良くするしくみ。 赤い羽根共同募金

各地域で募金活動を実施し、地域住民の皆様にご協力いただきました。

学校募金



児童・生徒の皆さんがオリジナルのポスターを作り、募金活動をしてくださいました！

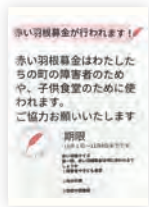

イベント募金



一般募金の約7割が、「じぶんの町を良くするしくみ。」として使われています！
残りの3割は市町村を超えた広域での活動や災害時の備えのために使われています。
日置市内各所にて募金活動・募金箱設置のご協力をいただきましてありがとうございました。

共同募金助成金を活用した事業の紹介

地域福祉活動の輪を広げる



敬老お祝い (88歳)

毎年9月に、民生委員さんにご協力いただき、88歳の方へ敬老お祝いをお届けしています。受け取った方からは、丁寧にお礼の言葉やお手紙もいただきました。

きれいなお皿をありがとうございます。民生委員さんがいつも気にかけて訪問してくれるので安心します。



今年度はお皿をプレゼント

ベンチの設置

バス停や集いの場などにベンチを設置しています。「ここにベンチがあったらいいな…」など、地域の方のご相談から設置した場所も多くなります。



小学校入学お祝い

新小学1年生への入学お祝いとして、傘をお届けしています。蛍光色の傘のため、雨天時の登下校も、車からも分かりやすいです。



小学校入学お祝いの「傘」

そば打ち体験講座



子どもから大人まで、初心者でも先生が優しく教えてくださり、人気の講座となっています。道具の貸し出しもあり、自宅や地域でも作ることができます。



他にも ■80歳以上ひとり暮らしお誕生日お祝い ■ひおきよりそいカフェ
■フードバンク ■ヒオキッズフェスタ ■サロン遊具貸出
■ボランティア活動協力校(小・中・義・高等学校)
■火災等災害見舞金 ■社協だより など共同募金の助成金を活用しています。

寄附金の状況

令和六年八月一日〜十一月三十日受付分
(敬称略)

香典返し寄附金

伊集院地域

(寄附者名)	神代 廣美 稲田 アツ子 福岡 眞由美 下古立 悟 馬場園 優子 内 トミ子 福元 善輝 坂上 悦子 大迫 一郎 馬場園 猛 野呂 五月	(故人名)	神代 崇史 稲田 憲一 米森 正子 下古立 悠子 馬場園 アイ 内 道明 福元 勝子 坂上 美朝 大迫 富子 馬場園 ユミ 船迫 義和	(自治会)	立野 つじヶ丘233区 朝日ヶ丘 麦生田 竹之山 朝日ヶ丘 宮脇 上土橋 郡下 竹之山 恋之原
--------	--	-------	---	-------	---

東市来地域

(寄附者名)	北村 孝一 永井 ヨシ子 吉田 涼子 大重 政子 野口 ひとみ 田淵 隆之 田丸 泰洋	(故人名)	北村 ミチ子 永井 辰夫 吉田 建 大重 政則 野口 義信 田淵 カズエ 田丸 タエ	(自治会)	神之川 元養母 杉之迫 麓上 麓下 田代 坂之上下
--------	---	-------	--	-------	---

吹上地域

(寄附者名)	駒田 浩昭 軸屋 哲久 石塚 利文 片平 克己 山口 順一 前田 博	(故人名)	駒田 ミエ 軸屋 哲朗 石塚 和美 片平 キミエ 山口 ツユ 前田 文子	(自治会)	藤元 東本町 浜田 湯之元 坊野 川中
--------	---	-------	---	-------	------------------------------------

日吉地域

(寄附者名)	満尾 セツ子 奥 孝子 大西 一信 有馬 正光 安田 哲治 今村 文彦 前岡 浩 立宅 辰男 坂中 正幸	(故人名)	満尾 信次 奥 キミ子 大西 サチ子 有馬 正子 安田 貞子 今村 ヨシ子 前岡 秀子 立宅 ミツエ 坂中 マサ子	(自治会)	帆之港 熊野 山田 毘沙門 日置麓 熊野 草原 南区 日新
--------	--	-------	---	-------	---

一般寄附金

(個人・団体名等)
島田 建築 本所
びい小町 本所
コカ・コーラボトラーズジャパン(株) 本所
ラポちゃんポロシヤツ・Tシヤツ 各支所
寄附者4名

指定寄附金

(個人・団体名等)
鶴田 さゆり 伊集院 (受付窓口)

【お詫びと訂正】

社協だより第82号(10月10日発行)の中に誤りがありました。次のお詫び訂正してお詫び申し上げます。

東市来地域

(寄附者名)	誤 上池 謙一 正 上池 謙一	(故人名)	上池 静男 上池 静男	(自治会)	中伊作田 柿之迫
--------	--------------------	-------	----------------	-------	-------------

※本誌への掲載につきましては、寄附者の承諾を得たものを掲載しています。

心配ごと相談所の開設

日常生活における心配ごとの相談に応じています。

- 相談料は無料です。
- 秘密は堅く守られます。
- お気軽にご相談ください。

- ◆ 相談を希望される方は直接会場へお越しください。
- ◆ 祝日及び年末年始はお休みです。(ただし、第2・第4水曜日が祝日の場合は翌日に開設)
- ◆ 相談時間の目安は30分です。



会場名	心配ごと相談所の日時
富ヶ原組福祉プラザ	第2・第4 月曜日 9:30~12:00
東市来総合福祉センター	第1・第3 火曜日 13:30~16:00
日置市中央公民館	第2・第4 水曜日 9:30~12:00
吹上中央公民館	第2・第4 木曜日

弁護士による無料法律相談所の開設

鹿児島県弁護士会所属の弁護士有志で結成された「ひまわりの会」の弁護士による面談です。



2日前までにお電話でご予約ください。

▼ご連絡先はこちら【完全予約制】

ひまわりの会 TEL.099-227-0041

- ◆ 相談予約受付時間／平日の9:00~17:00
- ◆ 祝日及び年末年始はお休みです。



会場名	弁護士による無料法律相談所の日時
富ヶ原組福祉プラザ	第2 土曜日
東市来総合福祉センター	第2 火曜日
日置市中央公民館	第2・第4 水曜日
日置市役所吹上支所	第2 木曜日

13:00~15:00

この広報誌は、共同募金の助成を受けて発行されています。



日置市 社協だより 第83号

令和7年1月9日発行

社会福祉法人 日置市社会福祉協議会

〒899-3101 日置市日吉町日置1132番地1 TEL 099-246-8561 FAX 099-246-8562
https://www.hiokishi-syakyo.com E-mail:hiokifukusi5370@celery.ocn.ne.jp

■ 本所(日吉) : 099-246-8561 ■ 伊集院支所 : 099-272-2306 ■ 東市来支所 : 099-274-6565 ■ 吹上支所 : 099-296-5257
〒899-3101 日置市日吉町日置1132番地1 〒899-2592 日置市伊集院町郡一丁目100番地 〒899-2201 日置市東市来町湯田3264番地 〒899-3301 日置市吹上町中原2847番地